2018年11月12日－15日
近江・伊勢方面の旅　第一日
（12日：近江ハ幡）

格調高い日牟礼ハ幡宮本殿

クラブハリエ日牟礼カフェ

見事な山門

近江ハ幡の中心に位置する日牟礼ハ幡宮
創建は古いが、紆余曲折あって、豊臣秀次が
ハ幡山に築城した時から、正式な神社として
山麓に建立され、近江商人の守護神となったという
神社の前に「たねや日牟礼カフェ」があって、
お菓子を愛好する若者たちで賑わっていた
後ろのハ幡山は、豊臣秀次の山城跡があり、
山頂までロープウエーで結ばれている
山は、今は若いカップルの出会いの場となっており、
LOVEやハートマークの愛の告白スポットがある
昔は侍の城、今は若者の城、今昔の感あり

色づき始めた参道

村雲御所瑞龍寺門跡寺院

近江八幡　たねやクラブハリエ・ラコリーナ（お菓子のテーマパーク）

出来立てのバームクーヘンを頂く

マロンクリーム生どらやき

英国調のお菓子売り場のダブルデッカー
お菓子作りの実演販売など、面白い

カステラを切る

2018年11月12日－15日
近江・伊勢方面の旅　第二日
（13日：国宝彦根城）

1604年に築城始めて、約20年かけて完成

重文　天平櫓

重文　太鼓門櫓

彦根城天守　（松本城、犬山城、姫路城、松江城とともに国宝指定の一つ）

彦根城内の様子

井伊家家紋と井伊直弼像

天守閣から石田三成の居城跡・佐和山

琵琶湖を望む

入り口階段

天守の屋根

13日　楽々園と玄宮園（第四代藩主 井伊直興が造園）

上：楽々園御書院　右：玄宮園臨池閣

飛梁渓（空堀）

お堀に悠然と遊ぶ白鳥

玄宮園から彦根城を望む

井伊直弼の歌碑
あふみの海
磯うつ浪のいく度か
御世（みよ）にこころを
くだきぬるかな

2018年11月12日－15日
近江・伊勢方面の旅　第三日
（14日：二見が浦、志摩海岸ドライブ）

修学旅行以来の二見が浦が懐かしい

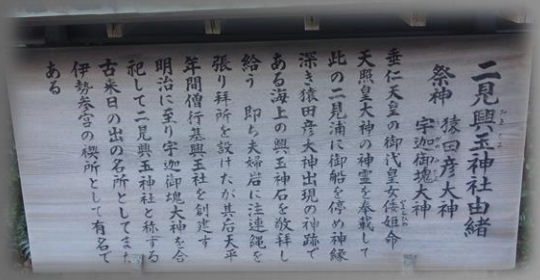

快晴の海と夫婦岩

鳥羽水族館玄関

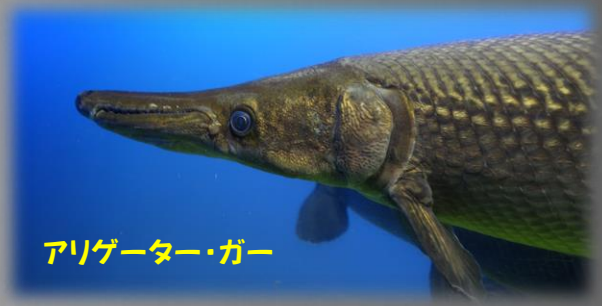

珍しい海の生き物たち

牡蠣の国・浦村で昼食

パールロード海の駅：黒潮

浦村を一望

豪快なてんこ盛り海鮮丼

焼き牡蠣、うまっ！

パールロード　鳥羽展望台からの景色は最高でした！

2018年11月12日－15日
近江・伊勢方面の旅　第四日
（15日：伊勢神宮 外宮）

伊勢市駅から外宮までの参道

左：多賀宮　　中：正宮　　右上：風宮
右下：土宮

伊勢神宮 内宮

正宮

神楽殿

五十鈴川お手洗い場

寒　桜

荒祭の宮

右：杉の巨木

内宮参道（おはらい町通りとおかげ横丁）を散歩

上：出来立ての松阪牛コロッケ
左：本場で頂く赤福とおぜんざい

賑やかなおはらい町通り

赤福本店（新橋詰め）

おはらい横丁入り口

太鼓櫓

洋館のお店